



Castilla-La Mancha

EDUCACIÓN PARA PERSONAS ADULTAS



Construye
tu
Futuro

PROCESO DE ADMISIÓN CURSO 2026/27

Plazos

Ordinario: del 4 al 22 de mayo

Extraordinario: 3 al 18 de septiembre

Más información

Centros y Aulas de Educación
de Personas Adultas

educación.castillalamancha.es





PLAZA WALDO FERRER, 41

EDUCACIÓN SECUNDARIA ESO



**CENTRO DE ENSEÑANZA DE PERSONAS
ADULTAS DE ALMADÉN**



No tienes la ESO.



ES EL MOMENTO DE CONSEGUIRLO



MATRÍCULA DEL 4 AL 22 MAYO 2025



INICIO EN SEPTIEMBRE-2026

- Cursos Cuatrimestrales
- Horario de tarde.
- Grupos flexibles.
- Apoyo educativo.



**PREINSCRIPCIÓN ABIERTA
ACCEDE A ESTE FORMULARIO Y
NOS PONDREMOS EN
CONTACTO CONTIGO**
<https://n9.cl/mxvdx>



RESERVA TU PLAZA EN EL CEPA DE ALMADÉN



926713334



13004298.CEPA@EDUCASTILLALAMANCHA.ES

CENTRO DE EDUCACIÓN DE PERSONAS ADULTAS - ALMADÉN

CURSOS DE ACCESO A FP



PLAZA WALDO FERRER, 41



ACCESO FP

3

Acceso a ciclos formativos de Grado Medio

- No tienes la ESO
- Al menos tienes 16 años

4

Acceso a ciclos formativos de Grado Superior

- Tienes la ESO
- Al menos tienes 19 años



CURSOS DE ACCESO

Grados C y D de nivel 3 y 4

Formación para acceder a ciclos formativos de Formación Profesional



MATERIAS:

- Matemáticas
- Lengua Castellana
- Competencias Digitales



MTRÍCULA DEL 4 AL 22
MAYO DEL 2025



COMIENZO EN
SEPTIEMBRE 2026



RESERVA TU PLAZA EN EL CEPA DE ALMADÉN:



926713334



13004298.CEPA@EDUCASTILLALAMANCHA.ES





CURSOS

- ACTIVIDAD EMPRENDEDORA
- ORIENTACIÓN Y BÚSQUEDA ACTIVA DE EMPLEO

Nuevo Grupo de preparación de oposiciones

RESERVA TU PLAZA EN EL CENTRO DE ENSEÑANZA DE PERSONAS ADULTAS DE ALMADÉN:



**MATRÍCULA DEL 4 AL 22
MAYO 2025**

**COMIENZO SEPTIEMBRE
2026**

PLAZA WALDO FERRER, 41



**ACCEDE A ESTE FORMULARIO Y NOS
PONDREMOS EN CONTACTO CONTIGO**
<https://n9.cl/dxkzm>

English



INGLÉS BÁSICO



PREPARACIÓN B1



MATRÍCULA DEL 4 AL 22 MAYO 2025



INICIO EN SEPTIEMBRE-2026



INSCRIPCIÓN ABIERTA

ACCEDE A ESTE FORMULARIO Y
NOS PONDREMOS EN
CONTACTO CONTIGO

<https://n9.cl/54yx80>



LEPHONE

CEPA DE ALMADÉN



PLAZA WALDO FERRER, 41



CENTRO DE ENSEÑANZA DE PERSONAS ADULTAS DE ALMADÉN



926713334



13004298.CEPA@EDUCASTILLALAMANCHA.ES

CAPACITACIÓN DIGITAL



CENTRO DE ENSEÑANZA DE PERSONAS ADULTAS DE ALMADÉN

CAPACITACIÓN DIGITAL I

Ofimática Básica
Internet



CAPACITACIÓN DIGITAL II

Nuevas Tecnologías
Inteligencia Artificial



MATRÍCULA DEL 4 AL 22 MAYO 2025

INICIO EN SEPTIEMBRE-2026



**ACCEDE A ESTE FORMULARIO Y
NOS PONDREMOS EN
CONTACTO CONTIGO**
<https://n9.cl/mxvdx>



PLAZA WALDO FERRER, 41



**RESERVA TU PLAZA EN EL
CEPA DE ALMADÉN:**

 926713334

 13004298.CEPA@EDUCASTILLALAMANCHA.ES

 <https://cepa-almaden.centros.castillalamancha.es/>



ADQUISICION DE COMPETENCIAS BÁSICAS

**CENTRO DE EDUCACIÓN DE PERSONAS
ADULTAS DE ALMADÉN**



MATRÍCULA DEL 4 AL 22 MAYO 2025



INICIO EN SEPTIEMBRE-2026

**1 EJERCITA TU
MEMORIA**

**2 LECTURA Y
ESCRITURA**

**3 TAREAS
MATEMÁTICAS
SENCILLAS**

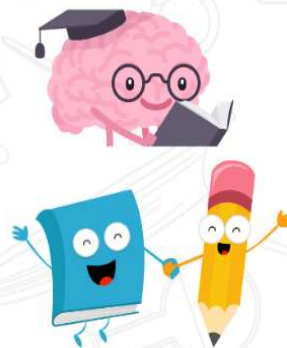

 **926713334**

 **13004298.CEPA@EDUCASTILLALAMANCHA.ES**

 **<https://cepa-almaden.centros.castillalamancha.es/>**

